



Granny Decke

S8790





S8790

V.1/SMT

Granny Decke

Design: Schachenmayr Design Team



Häkeln



Einfach



Empfohlenes Garn

GRÖSSE

ca. 90 cm x 120 cm

MATERIAL

Schachenmayr Punto, 50 g Knäuel

Lauflänge 50 g ≈ 90 m

Fb 00012 (natur)	9 Knäuel
Fb 00070 (pesto)	3 Knäuel
Fb 00065 (pfau)	3 Knäuel
Fb 00045 (fuchsia)	3 Knäuel
Fb 00069 (teal)	3 Knäuel
Fb 00057 (royal)	3 Knäuel
Fb 00035 (himbeere)	2 Knäuel

Die Banderolen überprüfen und nur Knäuel der gleichen Farbpartie verwenden. Der Materialverbrauch kann von Person zu Person variieren.

1 Häkelnadel 3,5 - 4,0 mm

1 Wollnadel zum Vernähen der Fäden

GRUNDTECHNIKEN

Granny Square: 4 Lm mit 1 Km zur Rd schließen und nach der Häkelschrift 4 Rd arbeiten. Nach jeder Rd den Faden abschneiden und durch die Km ziehen.

Farbfolge A: Luftmaschenring und 1. Rd Pesto, 2. Rd Fuchsia, 3. Rd Pfau, 4. Rd Natur.

Farbfolge B: Luftmaschenring und 1. Rd Fuchsia, 2. Rd Teal, 3. Rd Royal, 4. Rd Natur.

Farbfolge C: Luftmaschenring und 1. Rd Himbeere, 2. Rd Royal, 3. Rd Pesto, 4. Rd Natur.

Farbfolge D: Luftmaschenring und 1. Rd Royal, 2. Rd Pfau 3. Rd Himbeere, 4. Rd Natur.

Farbfolge E: Luftmaschenring und 1. Rd Teal, 2. Rd Pesto, 3. Rd Fuchsia, 4. Rd Natur.

Farbfolge F: Luftmaschenring und 1. Rd Pfau, 2. Rd Himbeere, 3. Rd Teal, 4. Rd Natur.

MASCHENPROBE

Granny Square = 10 cm x 10 cm

ANLEITUNG

Nach der Häkelschrift 108 Granny Squares = je 20 in Farbfolge **A, C** und **E**, je 16 Granny Squares in Farbfolge **B, D** und **F** häkeln. Alle Fäden vernähen und nach dem Schema zu einem Rechteck zusammennähen. Hierfür die Motive mit der rechten Seite nach unten flach aneinander legen, so dass die Teile exakt aufeinander treffen. Jeweils die oben/vorne sichtbaren M-Glieder mit überwendlichen Stichen in Natur zusammennähen – oder die oben/vorne sichtbaren M-Glieder mit Kettm zusammenhäkeln.

Umrandung:

1. Rd (Natur): fM häkeln, dabei über die Stb je 1 fM, um die 2 Lm zwischen den Stb-Gruppen 1 fM, in die Ecken 4 fM.

2. Rd (Natur): fM häkeln, in den Ecken über der 2. und 3. fM je 2 fM häkeln. Die M-Zahl nach dieser Rd muss teilbar sein durch 4.

3. Rd (Pfau): * 1 fM, mit 5 Lm 3 fM der Vorrunde übergehen.

4. Rd (Fuchsia): In die mittlere der 3 übergangenen fM einstechen und den Faden durchholen * 2 Lm unterhalb des Lm-Bogens häkeln, mit der folgenden Luftm den Lm-Bogen einhäkeln, danach 3 weitere Luftm arbeiten. Dann die Nadel aus der Schlinge nehmen, in die mittlere der 3 folgenden übergangenen fM einstechen und die Schlinge von hinten durchholen, so dass sich der Kordeleffekt ergibt, ab * stets wiederholen.

FERTIGSTELLUNG

Die Decke spannen, anfeuchten und trocknen lassen. Alle Fäden innerhalb der gleichen Farbfläche vernähen.

ABKÜRZUNGEN

fM	= feste Masche(n)
Km	= Kettmasche(n)
Lm	= Luftmasche(n)
Lm-Bogen	= Luftmaschenbogen(s)
M	= Masche(n)
M-Zahl	= Maschenzahl
Rd	= Runde(n)
Stb	= Stäbchen
Stb-Gruppe	= Stäbchengruppe(n)



In der Häkelschrift ist der Farbwechsel grau unterlegt.

Häkelschrift Granny-Square

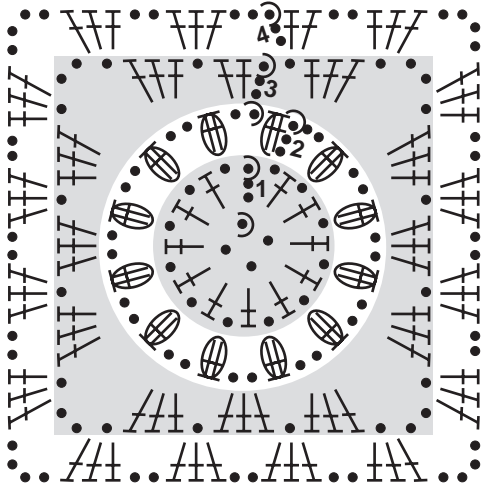

Schema-Decke

A	B	C	D	E	F	A	B	C
E	F	A	B	C	D	E	F	A
C	D	E	F	A	B	C	D	E
A	B	C	D	E	F	A	B	C
E	F	A	B	C	D	E	F	A
C	D	E	F	A	B	C	D	E
A	B	C	D	E	F	A	B	C
E	F	A	B	C	D	E	F	A
C	D	E	F	A	B	C	D	E
A	B	C	D	E	F	A	B	C
E	F	A	B	C	D	E	F	A
C	D	E	F	A	B	C	D	E

Häkelsymbole

- ⌋ = Kettmasche (Kettm)
- = Luftmasche (Luftm)
- ⌋ = Stäbchen
- ⊕ = 4 zusammen abgemachte Stäbchen